

ใบอนุญาตเลขที่ 41/00335



เที่ยวสนุกทัวร์แอนด์แทรเวล



@teawsanooktour



เที่ยวสนุกทัวร์แอนด์แทรเวล



085-3840228

COZY – MALAYSIA

ทัวร์เก็นติ้ง - กัวลาฯ - ปูตรา 3วัน 2คืน
โดยสายการบิน มาเลเซีย แอร์ไลน์

ราคาเริ่มต้น

7,999 บาท/ท่าน

ซุปบิ่ง AVENUE COMPLEX
 GENTING HIGHLAND
 วัลดีบาต / วัลดีซินส์
 ชมเมือง PUTRAJAYA
 ถ่ายรูปตึกแฝด

Genting Skyworld



EXPERIENCE A WORLD OF EXTRAORDINARY
Welcome to Genting SkyWorlds

Awana Skyway



Casino



#พักโรงแรม 3 ดาว
พักเก็นติ้ง 1 คืน
กัวลาลัมเปอร์ 1 คืน

#ชิมอาหารท้องถิ่น
บักกุดเต๋ สไตล์มาเลเซีย
ไม่รวมค่าทิปไกด์และคนขับ
ชำระที่สนามบิน 1500 บาทต่อท่าน

ทัวร์มาเลเซีย - กัวลาลัมเปอร์ - เก็นติ้งไฮแลนด์ -
SKY AVENUE COMPLEX – ปูตราจาย่า 3 วัน 2 คืน

รับส่วนลดพิเศษทางไลน์นี้ @teawsanooktour

ใบอนุญาตเลขที่ 41/00335



เที่ยวสนุกทัวร์แอนด์แทรเวล



@teawsanooktour











เที่ยวสนุกทัวร์แอนด์แทรเวล



085-3840228

เดินทางโดยสายการบิน MALAYSIA AIRLINE (MH)

-  เที่ยวชมเมืองในสายหมอก GENTING HIGHLAND รวมนั่งกระเช้า CABLE CAR แล้ว
-  เล่นคาสิโน เดินช้อปปิ้ง SKY AVENUE COMPLEX , SKYTROPOLIS FUNLAND
-  สักการะขอพรวัด CHINSWEE วัดถ้ำบาตู BATU CAVE
-  ชมเมือง PUTRAJAYA อัมพเตศสถานที่เที่ยวใหม่ สวน CHINESE-MALAYSIA FRIENDSHIP GARDEN
-  เที่ยวสบายๆ ชมเมืองหลวง นครกัวลาลัมเปอร์
-  ถ่ายรูปตึกแฝด PETRONAS TOWER ช้อปปิ้งห้างหรู KLCC SURIA
-  พักที่เก็นติ้ง 1 คืน / กัวลาลัมเปอร์ 1 คืน
-  ซิมบักกูดเต้ สไตล์มาเลเซีย เข้มข้นหอมยาจีน
-  แจกน้ำดื่มบริการทุกวันวันละ 1 ขวด

วันแรก กรุงเทพฯ – เก็นติ้งไฮแลนด์ – CABLE CAR – SKY AVENUE COMPLEX (-)

08.00 น. คณะพร้อมกันที่สนามบินสุวรรณภูมิ อาคารผู้โดยสารขาออก เคาน์เตอร์สายการบิน MALAYSIA AIRLINE (MH) โดยมีเจ้าหน้าที่ของบริษัทฯคอยต้อนรับและอำนวยความสะดวกในการเช็คอินเอกสารและสัมภาระ

ไม่รวมค่าทิปไกด์+ค่าทิปคนขับรถเหมาจ่ายท่านละ 1,500 บาทชำระที่สนามบินสุวรรณภูมิ (ไม่รวมค่าทิปหัวหน้าทัวร์ตามความพึงพอใจ)

เอกสารวัคซีนสำหรับเข้า SINGAPORE / MALAYSIA

1. วัคซีนพาสปอร์ตเล่มเหลือง
2. INTERNATIONAL CERTIFICATE >> แนะนำ
3. DIGITAL HEALTH CERTIFICATE
และ: DIGITAL HEALTH PASS (ใช้คู่กัน)

“เลือกใช้”
1 จาก 3 ข้อนั้นครับ

Super HOLIDAYZ

International Covid19 Vaccination Certificate

หรือ Digital Health Certificate และ Digital Health Pass (Download จาก APP หมอพร้อม)

11.05 น. เดินทางสู่ ประเทศมาเลเซีย โดยสายการบิน MALAYSIA AIRLINE เที่ยวบินที่ MH785 มีอาหารและเครื่องดื่มบริการบนเครื่อง



RE-CHECK เอกสารสำหรับใช้เดินทางเข้าประเทศมาเลเซีย

1. พาสปอร์ตที่มีอายุเหลือมากกว่า 6 เดือน ณ วันที่เดินทาง.
2. Download APP : MySejahtera และลงทะเบียน Pre-Departure Form ถ้าได้รับวัคซีน Fully Vaccinated จะได้เอกสาร Digital Traveller Card ใช้เข้าประเทศได้เลยครับ

Type of COVID-19 vaccines	No. of doses	13 to 59 years old	60 years old and above
Sinovac Sinopharm	2 doses	Partially vaccinated	
	3 doses	Fully vaccinated	
Pfizer Moderna AstraZeneca Covaxin Covishield Novavax Sputnik V	2 doses	Fully vaccinated	Partially vaccinated
	3 doses	Fully vaccinated	Fully vaccinated
CanSino Johnson & Johnson Sputnik Light	1 dose	Fully vaccinated	Partially vaccinated
	2 doses	Fully vaccinated	Fully vaccinated

**** เด็กอายุต่ำกว่า 12 ปี ไม่ต้องฉีดวัคซีนได้ เดินทางได้ ****
อายุ 13-59 ปี ต้องรับ Fully Vaccinated

- 14.15 น. เดินทางถึง **ถึงสนามบินนานาชาติ กัวลาลัมเปอร์** (เวลาเร็วกว่าประเทศไทย 1 ชั่วโมง) หลังผ่านพิธีการตรวจคนเข้าเมืองเรียบร้อย **นำท่านเดินทางสู่เมืองในสายหมอก GENTING HIGHLAND** (ระยะทางประมาณ 114 ก.ม. ใช้เวลาประมาณ 1.30-2 ชม.)
- 17.00 น. ถึงสถานีกระเช้าลอยฟ้า **AWANA SKY WAY** (โปรดเตรียมเงินค่าฝากกระเป๋า 10 RM / ใบหำมนำกระเป๋าใบใหญ่ขึ้นกระเช้า ดังนั้นท่านสมาชิกทัวร์ต้องเตรียมกระเป๋าใบเล็กขนาดไม่เกิน 56 Cm. X 36 Cm. X 20 Cm. ไปด้วยเพื่อเตรียมนำของส่วนตัวที่จะนำไปใช้บนเก็นดิง 1 คืน) **นำท่านนั่ง กระเช้าลอยฟ้า** ขึ้นสู่ยอดเขาเก็นดิง ระยะทาง 3.4 กม. ซึ่งยาวที่สุดในเอเชียจะได้สัมผัสผืนป่าเมฆหมอกอันหนาที่บดและอากาศบริสุทธิ์อันหนาวเย็น (โปรดนำเสื้อหนาวติดตัวไปด้วย)

ใบอนุญาตเลขที่ 41/00335

TEAW  **SANOOK TOUR**
AND TRAVEL

WWW.ห้องแม่ลิ้ม5.COM

เที่ยวสนุกทัวร์แอนด์แทรเวล



@teawsanooktour



เที่ยวสนุกทัวร์แอนด์แทรเวล



085-3840228



เก็นดิงไฮแลนด์ สถานตากอากาศ และ สถานคาสีโนระดับชาติ บนยอดเขา Gunung Ulu Kali ในบริเวณเขตติดต่อของ รัฐปาหัง และรัฐเซลังงอร์ อยู่สูงกว่าระดับน้ำทะเลถึง 6,000 ฟิต หรือ 1,800 เมตร ห่างจากนครกัวลาลัมเปอร์ 58 กิโลเมตร การก่อสร้างดำเนินด้วยความยากลำบาก โดยราชาคาสีโน ลิมโกะหัตง ได้เริ่มลงมือตัดถนนขึ้นสู่ยอดเขาในปี 2508 ใช้เวลาถึง 4 ปี แล้วจึงดำเนินการสร้างรีสอร์ท

***** อิศระรับประทานอาหารเย็นที่เก็นดิงตามอัธยาศัย *****

จากนั้นนำท่านเข้าสู่ที่พัก โรงแรม "FIRST WORLD" หรือ AWANA HOTEL GENTING เทียบเท่า 3 *

****ข้อมูลสำคัญ****

1. โรงแรม ที่ FIRST WORLD ไม่มีห้องพักแบบ 3 ท่าน ไม่มีเตียงเสริม ลูกค้ายกเลิกว่าจะพัก 3 ท่านในห้อง DBL หรือจะพักเดี่ยวเฉพาะบนเก็นดิง เพิ่ม 1,500 บาท/ห้อง
2. เก็นดิงช่วงกลางวันอุณหภูมิอยู่ที่ระหว่าง 20°C - 26°C ส่วนกลางคืน อุณหภูมิอยู่ที่ระหว่าง 15°C - 20°C

(หมายเหตุ: หากห้องพักที่บน GENTING HIGHLAND เต็ม ขอสงวนสิทธิ์ในการเปลี่ยนโปรแกรมเป็น GENTING DAY TOUR และมานอนที่ KUALA LUMPUR แทน)



ใบอนุญาตเลขที่ 41/00335



เที่ยวสนุกทัวร์แอนด์แทรเวล



@teawsanooktour



เที่ยวสนุกทัวร์แอนด์แทรเวล



085-3840228

อิสระให้ท่านได้เพลิดเพลินกับความบันเทิงมากมายใน GENTING ตามอัธยาศัย ข้อปั้ง เดินชมธรรมชาติ

อากาศดี ๆ เสียงไซด นั้บเลขที่คาสโน หรือตะลุยสวนสนุกได้ยาวๆ จนถึงเวลา CHECK OUT 11.00 น. วันรุ่งขึ้น

- First World Plaza เป็นศูนย์รวมร้านค้า ร้านอาหาร สถานบันเทิง สวนสนุก รวมไปถึงเมืองหิมะที่เก๋นดิงรีสอร์ต
- Skytropolis Funland สวนสนุกในร่มขนาดใหญ่ มีเครื่องเล่นรองรับนักท่องเที่ยวทุกช่วงอายุ เปิดทุกวันเวลา 10.00 – 22.00 น. นักท่องเที่ยวสามารถซื้อบัตรเครื่องเล่นแยกเฉพาะอย่าง หรือซื้อบัตรแบบทุกเครื่องเล่นไม่จำกัดได้
- Valley View Garden สวนบริเวณโรงแรม Theme Park Hotel ประกอบไปด้วยน้ำพุ ม้านั่งสำหรับพักผ่อน พุ่มไม้ ดอกไม้ประดับต่างๆ รวมทั้งมีสวนผีเสื้อซึ่งเปิดให้บริการทุกวันตั้งแต่เวลา 09.00 – 21.00 น.
- Sky Avenue Complex เป็นข้อปั้งมอลล์ที่อยู่สูงที่สุดในมาเลเซีย บนยอดเขาของเก็นดิงไฮแลนด์ มีร้านค้าและร้านอาหารกว่า 70 ร้าน จุดเด่นคือ การแสดงแสงสีและไฟประดับในยามค่ำคืน ที่เรียกว่า Sky Symphony
- Casino ของเก็นดิงไฮแลนด์เป็นคาสโนขนาดใหญ่ที่เปิดทุกวันตลอด 24 ชั่วโมง

วันที่สอง อิสระตามอัธยาศัยบน GENTING – CHIN SWEE CAVE TEMPLE – วัดถ้ำบาตู – กรุง กัวลาลัมเปอร์ (B/L/D)

เช้า ๑๐ รับประทานอาหารเช้า ณ ห้องอาหาร

อิสระในยามเช้าให้ท่านได้สัมผัสอากาศเย็นสบายบนยอดเขา ที่มีอุณหภูมิเฉลี่ยตลอดปี 16-24 องศาเซลเซียส จนได้เวลาอำลาสายหมอก

11.00 น. นั่งกระเช้าไฟฟ้ากลับสู่สถานีกระเช้าไฟฟ้าโกตงจายา และนำท่านเดินทางไปสู่ **วัดชิน สวี** สักการะรูปปั้นของพระอาจารย์ชิน สวี ซึ่งเป็นเทพเจ้าที่ชาวบ้านในมณฑลฟูเจี้ยนให้ความเคารพนับถือ นอกจากนั้นนักท่องเที่ยวทั้งชาวมาเลเซียและชาวต่างชาติก็นิยมมาทำบุญสักการะพระที่วัดแห่งนี้อยู่เสมอ ทั้งนี้วัดชิน สวีตั้งอยู่ในป่าหินที่มีระดับความสูงเหนือน้ำทะเลถึง 4,600 ฟุต ภายในวัดประกอบไปด้วยเจดีย์แบบจีน พระพุทธรูปหินขนาดใหญ่ รูปแกะสลักเจ้าแม่กวนอิม หอชมวิว สถานปฏิบัติธรรม และ ร้านอาหารเจ รวมไปถึงรูปปั้นต่างๆ ที่เรียงรายตามทางเดินเลียบบภูเขา

เที่ยง ๑๑ รับประทานอาหารเที่ยง ณ ภัตตาคาร BUKKUTEH

นำท่านสู่ **นครกัวลาลัมเปอร์** ระหว่างทางให้ท่านได้พักเปลี่ยนอิริยาบถที่บริเวณ **ร้านค้าสินค้าพื้นเมือง** เพื่อเลือกซื้อหาของฝากพื้นเมือง อาทิ ผงปรุงบะเก็ดเต้ เคล็ดลั้บคู้คร้วมาเลเซีย กาแฟขาวขึ้นชื่อของเมืองอิโปห์ ที่มีรสหอมกลมกล่อมราวกับกาแฟสด นำท่านแวะถ่ายรูปและนมัสการ พระขันธุกุมาร ที่ **วัดถ้ำบาตู** เป็นศาสนสถานที่ศักดิ์สิทธิ์ของศาสนาฮินดู ด้านหน้าปากทางขึ้นบันไดไปยังถ้ำ ข้างบนมีรูปปั้นของพระขันธุกุมารสูงถึง 42.7 เมตร

ใบอนุญาตเลขที่ 41/00335

TEAW X SANOOK TOUR
WWW.HOTELKUL5.COM
KUL-PUTRA TRAVEL

เที่ยวสนุกทัวร์แอนด์แทรเวล

0228



นำท่านแวะถ่ายรูปกับสัญลักษณ์ของตีกระฟ้าในนครกัวลาลัมเปอร์ **ติ๊กปีโตรนัส** ซึ่งเป็นอาคารแฝดที่สูงที่สุดในโลก ด้วยความสูงถึง 452 เมตร ภายนอกตึกเป็นสถาปัตยกรรมตึกแฝดที่สง่างาม ตกแต่งด้วยแผ่นสแตนเลส 33,000 แผ่น และกระจกอีก 55,000 แผ่น มีคุณสมบัติพิเศษในการกรองแสงและลดเสียงรบกวน

นำท่านช้อปปิ้งสินค้าสุดหรูที่ห้าง **ซูเรียเคแอลซีซี (Suria KLCC)** เป็นศูนย์การค้าที่ครอบคลุมพื้นที่ 1.5 ล้านตารางฟุต (140,000 ตร.ม.²) ตั้งในส่วนของฐานตึกเปโตรนาสทาวเวอร์

ภายในมีร้านค้า จำพวกร้านแฟชั่นหรูหรร่า เช่นเดียวกับ ร้านอาหาร เครื่องดื่ม และโรงภาพยนตร์ 12 โรง ยังมีคอนเสิร์ตฮอลล์ อาร์ตแกลเลอรี ศูนย์วิทยาศาสตร์ ครอบคลุม 6 ชั้น ที่ส่วนมากจะอยู่ใต้ตึกเปโตรนาสทาวเวอร์



ค่ำ ๑๐ บริการอาหารค่ำ ณ ภัตตาคาร

โรงแรมที่พัก โรงแรม DAYS HOTEL ระดับ 3 ดาว หรือเทียบเท่า

วันที่สาม มัสยิดอาเหม็ด – พระราชวังอิสตันน่า – เมอร์เดก้าสแควร์ (B/L/-)

เช้า ๑๐ รับประทานอาหารเช้า ณ ห้องอาหารของโรงแรม

ใบอนุญาตเลขที่ 41/00335

TEAW  **SANOOK TOUR**
AND TRAVEL

WWW.ทิวสนุกทัวร์5.COM

เที่ยวสนุกทัวร์แอนด์แทรเวล



@teawsanooktour



เที่ยวสนุกทัวร์แอนด์แทรเวล



085-3840228

นำท่านชมเมืองหลวงของมาเลเซีย ซึ่งเป็นเมืองที่ตั้งขึ้นที่บริเวณที่แม่น้ำ 2 สายตัดกัน นำท่านผ่านชม **มัสยิดอาเหม็ด** เก่าแก่และสวยที่สุดในมาเลเซีย นำท่านแวะถ่ายรูปด้านหน้า **พระราชวังอิสตันน่า ไนการ่า** ที่ประทับของสมเด็จพระราชาธิบดีของมาเลเซีย ผ่านชม อาคารสุลต่าน अबดุล ซามัด ที่ปัจจุบันเป็นสถานที่ของทางราชการ ตั้งอยู่ตรงข้ามกับ **เมอร์เดก้าสแควร์** ซึ่งเป็นจัตุรัสที่รำลึกถึงวันที่มาเลเซียได้ฉลองเอกราชพ้นจากประเทศในเครือจักรภพ



นำคณะแวะเลือกซื้อช็อกโกแลต OTOP ในโรงงานที่ใหญ่ที่สุดในมาเลเซีย



เที่ยง  รับประทานอาหารเที่ยง ณ ภัตตาคาร

จากนั้นนำท่านเดินทางสู่เมือง **ปุตراجายา (Putrajaya city)** ปุตراجายา..นครแห่งอนาคต อันเป็นที่ตั้งของหน่วยงานราชการ รวมถึงทำเนียบนายกรัฐมนตรี ชมความงดงามราวภาพฝันในนิยายอาหรับราตรีของสถาปัตยกรรมต่างๆ ในนคร

ใบอนุญาตเลขที่ 41/00335



เที่ยวสนุกทัวร์แอนด์แทรเวล



@teawsanooktour



เที่ยวสนุกทัวร์แอนด์แทรเวล



085-3840228

หลวงแห่งใหม่ของประเทศมาเลเซีย บันที่กภาพความทรงจำที่จัตุรัสปุตรา โดยมีฉากหลังเป็นมัสยิดปุตรา **มัสยิดสีชมพู (putra mosque)** มัสยิดแห่งเมืองซึ่งสร้างจากหินอ่อนสีกุหลาบ ตั้งอยู่ริมทะเลสาบปุตรา ทำเนียบรัฐบาลสีชมพู..มัสยิดอันงดงามยิ่งใหญ่อและสถานที่ทำงานของนายกรัฐมนตรี ตั้งอยู่เมืองปุตราจายา ผสมผสานทางด้านสถาปัตยกรรมของมุสลิมทันสมัยที่สุดในโลก สามารถบรรจุคนได้ถึง 15,000 คน ใช้เป็นสถานที่ที่สัมมนา การประชุมต่างๆ และชมความงามของ **สะพานวาวาซัน** สะพานสวยที่สุดแห่งหนึ่ง ซึ่งมีรูปร่างประหนึ่งลูกศร พุ่งออกไปจากอาคารกระทรวงการคลัง นำท่านเดินเล่นถ่ายรูป China-Malaysia Friendship Garden Putrajaya สถานที่เที่ยวแห่งใหม่ๆ

จากนั้นอิสระให้ท่านได้ช้อปปิ้งที่ห้าง MITSUI OUTLET พบกันสินค้าลดราคามากมาย 50-70 % แบรินด์ชั้นนำกว่า 50 แบรินด์ (หากมีเวลาเหลือ)

ได้เวลาอันสมควรนำท่านเดินทางสู่สนามบินนานาชาติ กัวลาลัมเปอร์

เอกสารที่ใช้เดินทางกลับประเทศไทย (เฉพาะชาวต่างชาติ) ใช้ตอนเช็คอินสายการบิน

ลงทะเบียนผ่านระบบ Thailand Pass (ทัวร์บริการช่วยลงทะเบียนให้)

17.45 น. ออกเดินทางสู่สนามบินสุวรรณภูมิ โดยสายการบิน MALAYSIA AIRLINE เที่ยวบินที่ MH780

18.55 น. เดินทางกลับถึงสนามบินสุวรรณภูมิโดยสวัสดิภาพ พร้อมความประทับใจ

เมื่อเดินทางถึงไทย

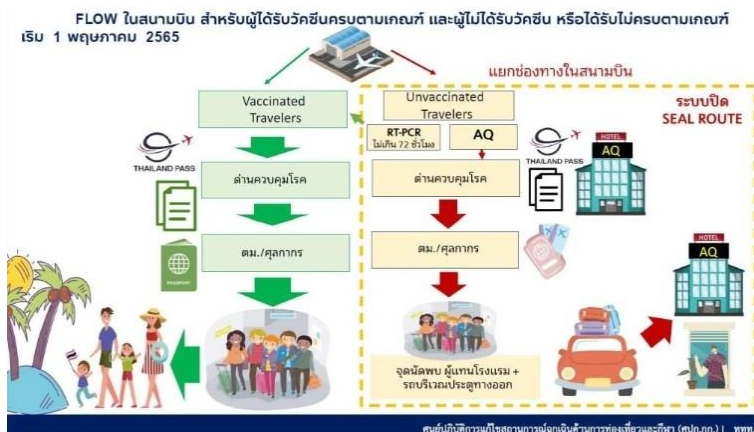

ใบอนุญาตเลขที่ 41/00335



เที่ยวสนุกทัวร์แอนด์แทรเวล



@teawsanooktour



เที่ยวสนุกทัวร์แอนด์แทรเวล



085-3840228

อัตราค่าบริการพักห้องละ 2-3 ท่าน

สำหรับหนังสือเดินทางต่างชาติเก็บเพิ่ม 1,000 บาท

วันที่เดินทาง	ผู้ใหญ่	ทารกอายุต่ำกว่า 2 ปี	พักเดี่ยว
วันที่ 01-03 กรกฎาคม 2565	7,999. -	3,900. -	2,900. -
วันที่ 08-10 กรกฎาคม 2565	8,999. -	3,900. -	2,900. -
วันที่ 15-17 กรกฎาคม 2565	7,999. -	3,900. -	2,900. -
วันที่ 22-24 กรกฎาคม 2565	8,999. -	3,900. -	2,900. -
วันที่ 28-30 กรกฎาคม 2565 (วันหยุดยาว)	9,999. -	3,900. -	2,900. -
วันที่ 29-31 กรกฎาคม 2565 (วันหยุดยาว)	9,999. -	3,900. -	2,900. -
วันที่ 05-07 สิงหาคม 2565	7,999.-	3,900.-	2,900.-
วันที่ 12-14 สิงหาคม 2565 (วันหยุดยาว)	9,999.-	3,900.-	2,900.-
วันที่ 19-21 สิงหาคม 2565	8,999.-	3,900.-	2,900.-
วันที่ 26-28 สิงหาคม 2565	8,999.-	3,900.-	2,900.-
วันที่ 02-04 กันยายน 2565	8,999.-	3,900.-	2,900.-
วันที่ 09-11 กันยายน 2565	7,999.-	3,900.-	2,900.-
วันที่ 16-18 กันยายน 2565	8,999.-	3,900.-	2,900.-
วันที่ 23-25 กันยายน 2565	7,999.-	3,900.-	2,900.-
วันที่ 07-09 ตุลาคม 2565	8,999.-	3,900.-	2,900.-
วันที่ 13-15 ตุลาคม 2565 (วันหยุดเทศกาล)	9,999. -	3,900. -	2,900. -
วันที่ 14-16 ตุลาคม 2565 (วันหยุดเทศกาล)	9,999. -	3,900. -	2,900. -
วันที่ 21-23 ตุลาคม 2565 (วันหยุดเทศกาล)	9,999. -	3,900. -	2,900. -
วันที่ 22-24 ตุลาคม 2565 (วันหยุดเทศกาล)	9,999. -	3,900. -	2,900. -
วันที่ 28-30 ตุลาคม 2565	8,999. -	3,900. -	2,900. -

ราคาโปรโมชั่น ไม่มีราคาเด็ก



ใบอนุญาตเลขที่ 41/00335

เที่ยวสนุกทัวร์แอนด์แตรเวล



@teawsanooktour



เที่ยวสนุกทัวร์แอนด์แตรเวล



085-3840228

จอยแลนด์หักค่าตัวออก 3,000.- บาท

เงื่อนไขการจอง มัดจำท่านละ 5,000 บาท

*** เมื่อชำระค่ามัดจำแล้วถือว่ารับทราบเงื่อนไขการจองทัวร์ทุกประการ ***

หากท่านสนใจตัดกรุ๊ปหรือทำกรุ๊ปเหมา กรุณาติดต่อผ่าน AGENCY

***พีเรียดราคาโปรโมชั่น 7,999.- ไม่สามารถตัดกรุ๊ปเหมาได้ ***

พร้อมส่งสำเนาหน้าพาสปอร์ตให้เจ้าหน้าที่ของทัวร์ / ส่วนที่เหลือจ่ายก่อนเดินทาง 15 วัน

*** กรุณาตรวจสอบพาสปอร์ต ต้องมีอายุใช้งานเหลือไม่น้อยกว่า 6 เดือน นับจากวันเดินทาง***

หมายเหตุ โปรแกรมการเดินทางอาจเปลี่ยนแปลงตามความเหมาะสม บริษัทฯ ขอสงวนสิทธิ์ในการปรับเปลี่ยนราคา หากมีการปรับขึ้นของภาษีน้ำมันของสายบินหรือการเปลี่ยนแปลงกฎการเข้าประเทศที่มีค่าใช้จ่ายเพิ่มเติม

อัตราโดยรวม

- ❖ ค่ารถโค้ชปรับอากาศบริการตลอดการเดินทางตามรายการทัวร์
- ❖ ตัวเครื่องบินและภาษีน้ำมันตามรายการ ขึ้นประหยัด ไป/กลับตามกำหนดการของคณะทัวร์ รวมน้ำหนักกระเป๋า 30 กก.
- ❖ ค่าอาหาร และเครื่องดื่มที่ระบุไว้ในรายการ
- ❖ ค่าที่พัก 2 คืนพักห้องละ 2-3 ท่าน
- ❖ ค่าบัตรเข้าชมสถานที่ท่องเที่ยวต่าง ๆ ตามรายการที่ได้ระบุไว้
- ❖ ค่าประกันอุบัติเหตุในการเดินทาง 1,000,000 บาท (ขึ้นอยู่กับเงื่อนไขของกรมธรรม์เฉพาะเหตุการณ์ที่เกิดขึ้นระหว่างวันเดินทางเท่านั้นโดยจะต้องใช้ใบรับรองแพทย์และใบเสร็จรับเงินในการเบิก)

อัตราที่ไม่รวม

- ❖ ค่าทิปไกด์+ค่าทิปคนขับรถเหมาจ่ายท่านละ 1,500 บาทชำระที่สนามบินสุวรรณภูมิ (ไม่รวมค่าทิปหัวหน้าทัวร์ตามความพึงพอใจ)
- ❖ ค่าทำหนังสือเดินทางไทย และค่าธรรมเนียมสำหรับผู้ถือพาสปอร์ตต่างชาติ รวมถึง VACCINE PASSPORT
- ❖ ค่าอาหาร และเครื่องดื่มที่ไม่ได้ระบุไว้ในรายการ
- ❖ ค่าใช้จ่ายอื่นๆ ที่มีได้ระบุไว้ในรายการ เช่น ค่าซักรีด โทรศัพท์ ค่ามินิบาร์ ฯลฯ
- ❖ ภาษีมูลค่าเพิ่ม 7% และภาษีหัก ณ ที่จ่าย 3%

ใบอนุญาตเลขที่ 41/00335



เที่ยวสนุกทัวร์แอนด์แทรเวล



@teawsanooktour



เที่ยวสนุกทัวร์แอนด์แทรเวล



085-3840228

เอกสารที่ใช้ในการเดินทาง

- ❖ หนังสือเดินทางที่มีวันกำหนดอายุใช้งานเหลือไม่น้อยกว่า 6 เดือน นับจากวันที่จะออกเดินทาง

เงื่อนไขการจองทัวร์

หากไม่ได้ร่วมบริการทานอาหาร หรือค่าตัวเข้าชมใด ๆ ในกรณีจอยทัวร์ไม่สามารถคืนเงินได้ เนื่องจากค่าบริการที่ต่างประเทศเป็นแบบเหมาจ่าย

1. เนื่องจากตัวเครื่องบินต้องเดินทางตามวันที่ ที่ระบุบนหน้าตั๋วเท่านั้น จึงไม่สามารถยกเลิก หรือเปลี่ยนแปลงการเดินทางใด ๆ ทั้งสิ้น ถ้ากรณียกเลิก หรือเปลี่ยนแปลงการเดินทาง ทางบริษัทฯ ขอสงวนสิทธิ์ในการคืนเงินทั้งหมดหรือบางส่วนให้กับท่าน
2. กรณีที่กองตรวจคนเข้าเมืองทั้งที่กรุงเทพฯ และในต่างประเทศปฏิเสธมิให้เดินทางออกหรือเข้าประเทศที่บริษัทฯ ระบุในรายการเดินทาง บริษัทฯ ขอสงวนสิทธิ์ไม่คืนค่าบริการไม่ว่ากรณีใด ๆ
3. ทางบริษัทฯ จะไม่รับผิดชอบใดๆทั้งสิ้น หากท่านใช้บริการของทางบริษัทฯ ไม่ครบ อาทิ ไม่เที่ยวบางรายการ, ไม่ทานอาหารบางมื้อ เพราะค่าใช้จ่ายทุกอย่าง ทางบริษัทฯ ได้ชำระค่าใช้จ่ายให้ตัวแทนต่างประเทศแบบเหมาขาด
4. **ค่าทัวร์เป็นแบบเหมาจ่ายกับบริษัททัวร์ในต่างประเทศ ไม่สามารถคืนเงินค่าทัวร์ในทุกกรณี**
5. ทางบริษัทฯ จะไม่รับผิดชอบใดๆทั้งสิ้น หากเกิดสิ่งของสูญหายจากการโจรกรรม และ/หรือ เกิดอุบัติเหตุที่เกิดจากความประมาทของตัวนักท่องเที่ยวเอง
6. เมื่อท่านตกลงชำระเงินไม่ว่าทั้งหมดหรือบางส่วนกับทางบริษัทฯ ทางบริษัทฯ จะถือว่าท่านได้ยอมรับในเงื่อนไขข้อตกลงต่างๆ ที่ได้ระบุไว้แล้วทั้งหมด

หมายเหตุ

- ❖ หากคณะเดินทางไม่ถึง 10 ท่านคืนเงินเต็มจำนวน
- ❖ หากมีเหตุสุดวิสัยอันเกิดจากประกาศสถานการณ์โควิดทำให้เดินทางไม่ได้ อ้างอิงตาม พรบ. ธุรกิจนำเที่ยว หักค่าใช้จ่ายที่เกิดขึ้นจริงโดยมีใบเสร็จยืนยันกับลูกค้า
- ❖ **เรื่องห้องพักช่วงเทศกาล** ห้องพักรั้วลูกค้าระบุตอนจองทัวร์ ทางบริษัทฯ จะ Request ให้ทางโรงแรมตามขั้นตอน ในบางครั้งโรงแรมอาจเปลี่ยนชนิดห้องพักของลูกค้า ณ วันเข้าพัก แต่ทางบริษัทฯ ยืนยันว่าจะเพียงพอต่อจำนวนลูกค้า เช่น
Request สำหรับเตียง Double Bed หากห้องไม่พอ อาจเป็นห้อง TWN ขยับเตียงให้ชิดกัน
Request สำหรับเตียง Triple Bed หากห้องไม่พอ จะจัดให้เป็น 2ห้อง โดยไม่เก็บเงินเพิ่ม ตามเงื่อนไขของโรงแรมที่จอง
- ❖ บริษัทฯ ขอสงวนสิทธิ์ที่จะเปลี่ยนแปลงรายละเอียดบางประการในทัวร์นี้ เมื่อเกิดเหตุจำเป็นสุดวิสัยจนไม่อาจแก้ไขได้และจะไม่รับผิดชอบใดๆ ในกรณีที่สูญหาย สูญเสียหรือได้รับบาดเจ็บที่นอกเหนือความรับผิดชอบของหัวหน้าทัวร์และเหตุสุดวิสัยบางประการ เช่น การนัดหยุดงาน ภัยธรรมชาติ การจลาจล ต่างๆ เนื่องจากรายการ



ใบอนุญาตเลขที่ 41/00335

เที่ยวสนุกทัวร์แอนด์แทรเวล



@teawsanooktour



เที่ยวสนุกทัวร์แอนด์แทรเวล



085-3840228

ทัวร์นี้เป็นแบบเหมาจ่ายเบ็ดเสร็จ หากท่านสะดวกสิทธิการใช้บริการใดๆ ตามรายการ หรือถูกปฏิเสธการเข้าประเทศไม่ว่าในกรณีใดก็ตาม ทางบริษัทฯ ขอสงวนสิทธิ์ไม่คืนเงินในทุกกรณี

- ❖ บริษัทฯมีสิทธิที่จะเปลี่ยนแปลงหรือสับเปลี่ยนรายการได้ตามความเหมาะสมบริษัทขอสงวนสิทธิ์ที่จะเลื่อนการเดินทางในกรณีที่ผู้ร่วมคณะไม่ถึง 15 ท่าน การไม่รับประทานอาหารเช้าไม่เที่ยวตามรายการ ไม่สามารถขอหักค่าบริการคืนได้ เพราะการชำระค่าทัวร์เป็นไปในลักษณะเหมาจ่าย เมื่อท่านได้ชำระเงินมัดจำหรือทั้งหมด ไม่ว่าจะเป็นการชำระผ่านตัวแทนของบริษัทฯ หรือชำระโดยตรงกับทางบริษัทฯ ทางบริษัทฯ จะขอถือว่าท่านรับทราบและยอมรับในเงื่อนไขต่างๆ
- ❖ บริษัทฯไม่รับผิดชอบค่าเสียหายในเหตุการณ์ที่เกิดจากสายการบิน ภัยธรรมชาติ ปฏิบัติและอื่นๆที่อยู่นอกเหนือการควบคุมของทางบริษัทฯหรือค่าใช้จ่ายเพิ่มเติมที่เกิดขึ้นทางตรงหรือทางอ้อม เช่น การเจ็บป่วย, การถูกทำร้าย, การสูญหาย, ความล่าช้า หรือจากอุบัติเหตุต่างๆ